



**ALMA MATER STUDIORUM
UNIVERSITA' DI BOLOGNA**

*Istituto di Clinica Ostetrica e Ginecologica "P. Sfamini"
Scuola di Specializzazione in Ginecologia e Ostetricia
Direttore: Prof. Giuseppe Pelusi*

TERAPIA FETALE IN UTERO: STATO DELL'ARTE

**Bologna, Sabato 7 Novembre 2009
Royal Hotel Carlton**

OBIETTIVI DEL CONGRESSO

La terapia fetale in utero rappresenta in molti casi l'estremo tentativo dello specialista in medicina materno fetale di invertire la storia naturale di un ampio spettro di patologie fetali che se non trattate sono spesso destinate ad un esito infausto. Poter disporre di un'alternativa all'interruzione di gravidanza per queste patologie è uno strumento prezioso che può essere utilizzato in casi selezionati. La terapia

fetale in utero permette inoltre di migliorare l'esito di condizioni patologiche fetali non letali. La trasfusione fetale mediante funicolocentesi per esempio è stato il primo e per molto tempo l'unico esempio di terapia fetale in utero. Attualmente la possibilità di accedere direttamente al compartimento fetale mediante tecniche mini-invasive spalanca le porte ad una serie di possibili trattamenti che riguardano virtualmente ogni distretto anatomico nel feto e pertanto richiedono un approccio multidisciplinare.

Nel corso di questo convegno verranno dibattute le metodiche ed i risultati dei principali trattamenti in utero attualmente disponibili, con uno spazio dedicato alla terapia medica somministrata al feto attraverso la madre ed una parte focalizzata sui trattamenti chirurgici innovativi di gravi anomalie congenite tra cui l'ernia diaframmatica la spina bifida o complicazioni vascolari, in particolare le anemie o la sindrome da trasfusione feto-fetale.

MODERATORI E RELATORI

- Prof. Domenico Arduini** (Ginecologia e Ostetricia, Università degli studi di Roma Tor Vergata)
Dr. Antonio Balsamo (Clinica Pediatrica, Policlinico S.Orsola-Malpighi, Università degli Studi di Bologna)
- Prof.ssa Simonetta Baroncini** (Anestesiologia e Rianimazione, Policlinico S.Orsola Malpighi, Università degli Studi di Bologna)
- Dr. Jan Deprest** (Ginecologia e Ostetricia, Ospedale Universitario "Gasthuisberg", Lovanio, Belgio)
- Prof. Enrico Ferrazzi** (Ostetricia e Ginecologia, Ospedale dei Bambini "Vittore Buzzi", Az. Osp. Istituti Clinici di Perfezionamento Milano)
- Prof.ssa Tiziana Frusca** (Ginecologia e Ostetricia, Spedali Civili, Università degli studi di Brescia)
Prof. Gaetano Gargiulo (Cardiochirurgia Pediatrica e dell'età evolutiva Policlinico S.Orsola-Malpighi, Università degli Studi di Bologna)
- Dr. Eduard Gratacos** (Ginecologia e Ostetricia, Medicina Materno-fetale, Ospedale Clinic Università degli studi di Barcellona, Spagna)
- Dr. Tullio Ghi** (Ginecologia e Ostetricia, Policlinico S.Orsola-Malpighi, Università degli Studi di Bologna)
- Prof. Mario Lima** (Chirurgia Pediatrica, Policlinico S.Orsola-Malpighi, Università degli Studi di Bologna)
- Prof. Massimo Moscarini** (Scienze Ginecologiche, Perinatologia e Puericultura, Università "La Sapienza" di Roma)
- Prof. Dario Paladini** (Scienze Ostetrico-Ginecologiche Urologiche e Medicina della Riproduzione, Università degli Studi di Napoli Federico II)
- Prof. Renato Pasquali** (Endocrinologia, Policlinico S.Orsola-Malpighi, Università degli Studi di Bologna)
- Prof. Giuseppe Pelusi** (Ginecologia e Ostetricia, Policlinico S.Orsola-Malpighi, Università degli Studi di Bologna)
- Dr.ssa Daniela Prandstraller** (Cardiologia Pediatrica e dell'Età Evolutiva, Policlinico S.Orsola-Malpighi, Università degli Studi di Bologna)
- Prof. Nicola Rizzo** (Ostetricia e Medicina dell'Età Prenatale, Policlinico S.Orsola - Malpighi, Università degli Studi di Bologna)
- Dr. Laurent Salomon** (Ginecologia-Ostetrica, CHI Poissy/Saint-Germainen - Laye, Poissy, Parigi, Francia)
- Prof. Marco Seri** (Genetica Medica, Policlinico S.Orsola-Malpighi, Università degli Studi di Bologna)
- Dr. Baskaran Thilaganathan** (Ginecologia e Ostetricia, Ospedale St George, Università di Londra, Regno Unito)
- Prof.ssa Tullia Todros** (Ostetricia e Neonatologia ASO OIRM-S. Anna, Università di Torino)
- Prof. Stefano Venturoli** (Ginecologia e Fisiopatologia della Riproduzione Umana, Policlinico S.Orsola - Malpighi, Università degli Studi di Bologna)
- Dr. Aly Youssef** (Ginecologia e Ostetricia, Policlinico S.Orsola-Malpighi, Università degli Studi di Bologna)

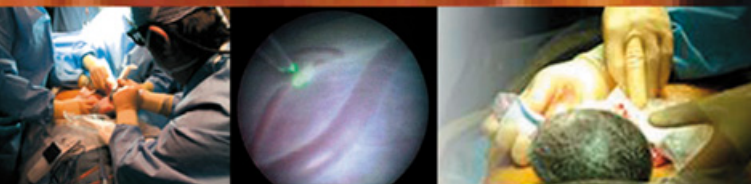

TERAPIA FETALE IN UTERO: STATO DELL'ARTE

**Bologna, Sabato 7 Novembre 2009
Royal Hotel Carlton**

PRESIDENTE DEL CONGRESSO

Prof. Giuseppe Pelusi

Istituto di Clinica Ostetrica e Ginecologica I "P. Sfameni"
Scuola di Specializzazione in Ginecologia e Ostetricia

SEGRETERIA SCIENTIFICA

Dr. Tullio Ghi

Istituto di Clinica Ostetrica e Ginecologica I
Policlinico S.Orsola-Malpighi

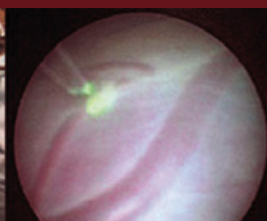

P R O G R A M M A

Ore 8.45- 9.00 **Introduzione: Giuseppe Pelusi**

I sessione

Moderatori: M. Moscarini, G. Gargiulo

- Ore 9.00-9.20 **La terapia in utero delle malattie geniche**
Sindrome adrenogenitale congenita; cellule staminali
M. Seri - A. Balsamo
- Ore 9.20-09.40 **Tireopatie fetali**
Diagnosi prenatale; terapia in utero
R. Pasquali
- Ore 09.40-10.00 **Aritmie fetali**
Inquadramento, diagnosi e terapia
D. Prandstraller
- Ore 10.00-10.20 **Cardiopatie strutturali del feto**
Indicazioni al trattamento in utero; risultati
D. Paladini
- Ore 10.20-10.40 **Discussione**
- Ore 10.40-11.20 **Coffee break**

II sessione

Moderatori: G. Pelusi, E. Ferrazzi

- Ore 11.20-11.40 **Riduzione selettiva nelle gravidanze multiple**
Indicazioni e risultati. Tecniche di riduzione nelle gravidanze monocoriali
L. Salomon
- Ore 11.40-12.00 **Fetoscopia laser per le gravidanze gemellari complicate**
Indicazioni al trattamento e risultati
B. Thilaganathan
- Ore 12.00-12.20 **La trasfusione in utero di emoderivati**
Anemia fetale; indicazioni al trattamento e risultati. Piastrinopenia alloimmune
N. Rizzo
- Ore 12.20-13.00 **Discussione**
- Ore 13.00-14.30 **Lunch**

III sessione

Moderatori: D. Arduini, T. Frusca

- Ore 14.40-15.00 **Patologia polmonare del feto**
Inquadramento. Indicazioni allo shunt ecoguidato. Risultati
E. Gratacos
- Ore 15.00-15.20 **Ernia diaframmatica del feto**
Indicazioni al trattamento in utero e risultati
J. Deprest
- Ore 15.20-15.40 **Uropatie ostruttive del feto**
Indicazioni al trattamento in utero; opzioni di terapia; risultati
T. Ghi
- Ore 15.40-16.00 **Spina bifida del feto**
Opzioni di trattamento in utero. Risultati
A. Youssef
- Ore 16.00-16.10 **Discussione**
- Ore 16.10-16.30 **Coffee break**

IV sessione

Moderatori: S. Venturoli, T. Todros

- Ore 16.30-16.50 **EXIT procedure nei nati con ostruzione delle vie aeree**
Indicazioni; aspetti tecnici ed organizzativi
Risultati
S. Baroncini
- Ore 16.50-17.10 **La chirurgia postnatale della patologia toracica e delle uropatie**
Indicazioni e risultati
M. Lima
- Ore 17.10-17.20 **Discussione**
- Ore 17.20-17.40 **Chiusura dei lavori e compilazione del test finale**

INFORMAZIONI GENERALI

DATA

Sabato,
7 Novembre 2009

SEDE

Royal Hotel Carlton
Via Montebello, 8
Bologna



COME RAGGIUNGERE LA SEDE DEL CONGRESSO

Il Royal Hotel Carlton è situato nel pieno centro di Bologna, adiacente alla zona pedonale, al di fuori della zona a traffico limitato, a pochi passi dalla Stazione ferroviaria e da Piazza Maggiore. Per raggiungere l'hotel utilizzando il navigatore satellitare impostare Via Milazzo 6 per evitare la zona a traffico limitato. A soli 5 km dall'aeroporto G. Marconi.

CARATTERI DEL CONGRESSO

Lezioni integrate da supporti didattici multimediali (diapositive, proiezioni di animazioni computerizzate). È prevista una verifica pratica finale.

PRESIDENTE DEL CONGRESSO

Prof. Giuseppe Pelusi

Istituto di Clinica Ostetrica e Ginecologica I "P. Sfameni"
Scuola di Specializzazione in Ginecologia e Ostetricia
Università di Bologna Via Massarenti, 13 - 40138 Bologna
Tel. 051 342823 - Fax 051 301994
e-mail: pelusi@orsola-malpighi.med.unibo.it

SEGRETERIA SCIENTIFICA

Dr. Tullio Ghi

Istituto di Clinica Ostetrica e Ginecologica I - Policlinico S. Orsola-Malpighi
Via Massarenti, 13 - 40138 Bologna
Tel. 051 6364411 - Fax 051 301994
e-mail: tullioghi@yahoo.com - tullioghi@aosp.bo.it

ISCRIZIONI

Il numero di iscritti è subordinato alle possibilità didattiche. Per le iscrizioni sarà data priorità in base alla data di ricevimento delle adesioni.

Per le iscrizioni on line entrare nel sito
www.dolphinorganization.com (nella sezione congressi)

QUOTA DI PARTECIPAZIONE 100,00 EURO IVA INC.

La quota comprende: iscrizione al congresso, lunch, 2 coffee break ed attestato di partecipazione.

PAGAMENTO

Il pagamento potrà essere effettuato mediante le seguenti modalità:

- Assegno bancario intestato a: Dolphin Organization, non trasferibile
- Bonifico bancario intestato a Dolphin Organization c/o Banca Pop. dell'Emilia Romagna ag.20 IBAN IT60V0538702412000000977972
- Carta di credito

www.dolphinorganization.com

ECM

È stato richiesto l'accreditamento ECM per Medici ed Ostetrici

SEGRETERIA ORGANIZZATIVA



Dolphin Organization

Strada Maggiore, 90 - 40125 Bologna
Tel 051 6360801 - Fax 051 3764106
mail@dolphinorganization.com - www.dolphinorganization.com

Con il Patrocinio di:



ALMA MATER STUDIORUM
UNIVERSITÀ DI BOLOGNA
FACOLTÀ DI MEDICINA E CHIRURGIA

Regione Emilia Romagna



SERVIZIO SANITARIO REGIONALE
EMILIA-ROMAGNA

Azienda Ospedaliero - Universitaria di Bologna

Policlinico S. Orsola-Malpighi



SIEOG

Sponsor



DicofarmPartner



Organon Italia S.p.A.



R.I.MOS.
Disposable
Medical Products

www.dolphinorganization.com

