



ALMA MATER STUDIORUM
UNIVERSITÀ DI BOLOGNA

ISTITUTO DI CLINICA GINECOLOGICA-OSTETRICA I
SCUOLA DI SPECIALIZZAZIONE IN GINECOLOGIA ED OSTETRICA
DIRETTORE PROF. G. PELUSI

VENERDÌ 8 GIUGNO 2007
AULA MAGNA SANTA LUCIA
VIA CASTIGLIONE, 36 - BOLOGNA

HPV E TUMORI DELL'APPARATO GENITALE FEMMINILE: L'ERA DEI VACCINI

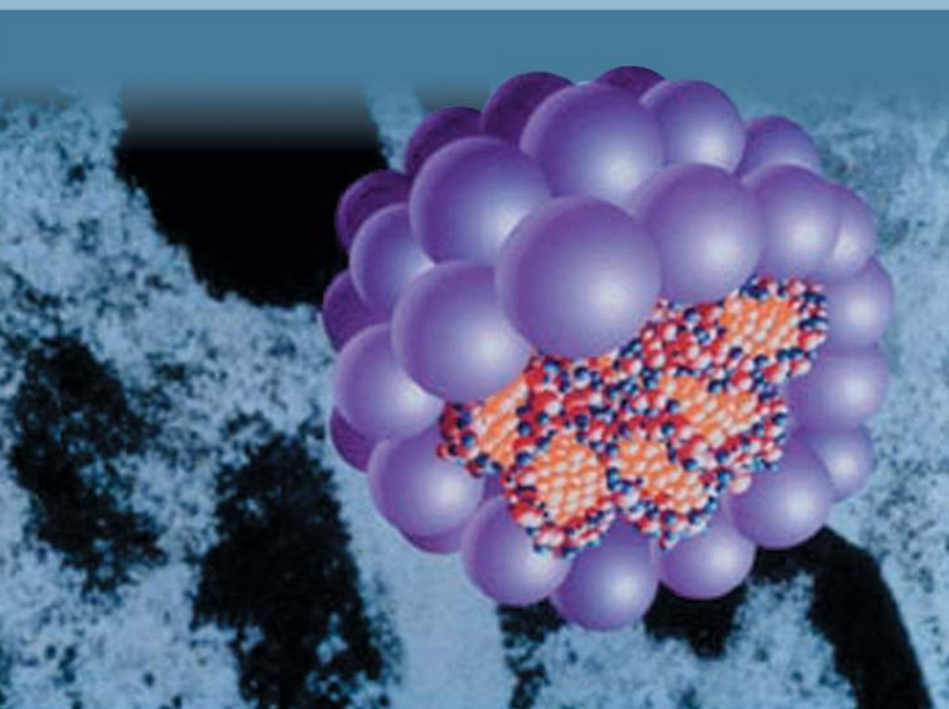

Obiettivi del Convegno

Come è da tempo noto i Papillomavirus umani (HPV), in particolare alcuni ceppi, sono considerati fra i più importanti agenti causali delle lesioni precancerose e del carcinoma della cervice uterina (a cominciare dal 16 e 18 che da soli sono causa del 70% delle lesioni tumorali cervicali).

Sulla base di queste evidenze scientifiche è stato approntato un vaccino molto efficace nei confronti dei ceppi 16 e 18 dell'HPV, che apre la prospettiva della prevenzione primaria per le lesioni tumorali della cervice uterina.

A ciò si aggiunge la disponibilità di test per la ricerca e la tipizzazione dell'infezione virale da HPV che potrebbe portare, nel giro di qualche tempo, ad una profonda modifica dei modelli di screening di popolazione e di intervento nell'ambito della diagnosi precoce e del controllo della patologia della cervice uterina.

Il convegno, rivolto a Ginecologi, Oncologi, Pediatri, Dermatologi, Epidemiologi, Medici di sanità pubblica, Medici di Medicina Generale, Pediatri di libera scelta, Ostetriche, Infermieri, Assistenti Sanitarie, si propone di illustrare le caratteristiche e l'efficacia del vaccino e dei test per l'identificazione del virus, e discutere le strategie vaccinali possibili.

Una particolare attenzione verrà rivolta agli aspetti comunicativi e relazionali, in considerazione della popolazione cui il vaccino è rivolto e dell'integrazione con i programmi di screening in atto.

Relatori e Moderatori

- Alessandro Balestrazzi** *Pediatra di libera scelta, AUSL Bologna*
Maria Grazia Bedetti *Pediatria di Comunità, Azienda USL Bologna*
Marta Ciofi degli Atti *Centro Nazionale di Epidemiologia, Sorveglianza e Promozione della Salute - Istituto Superiore di Sanità, Roma*
Carla Cogo *Istituto Oncologico Veneto, Padova*
Silvano Costa *Azienda Ospedaliero-Universitaria S. Orsola-Malpighi, Bologna*
Domenico De Aloysio *Clinica Ginecologica-Ostetrica, Università di Bologna*
Luigi Fedele *Clinica Ginecologica-Ostetrica, Università di Milano*
Stefano Ferretti *Registro Tumori, Ferrara*
Alba Carola Finarelli *Servizio Sanità Pubblica, Regione Emilia-Romagna*
Pierluigi Macini *Servizio Sanità Pubblica, Regione Emilia-Romagna*
Giuseppe Mascambruno *Condirettore Quotidiano Nazionale*
Massimo Masi *Clinica Pediatrica - Università di Bologna*
Massimo Moscarini *Clinica Ginecologica-Ostetrica, Università di Roma*
Carlo Naldoni *Servizio Sanità Pubblica, Regione Emilia-Romagna*
Dila Parma *Azienda Ospedaliero-Universitaria S. Orsola-Malpighi, Bologna*
Sergio Pecorelli *Clinica Ginecologica-Ostetrica, Università di Brescia*
Giuseppe Pelusi *Clinica Ginecologica-Ostetrica, Università di Bologna*
Nicola Rizzo *Clinica Ginecologica-Ostetrica, Università di Bologna*
Guglielmo Ronco *Centro Prevenzione Oncologica, Torino*
Stefania Salmasso *Centro Nazionale di Epidemiologia, Sorveglianza e Promozione della Salute - Istituto Superiore di Sanità, Roma*
Francesco Taroni *Dipartimento Igiene e Sanità Pubblica, Università di Bologna*
Stefano Venturoli *Clinica Ginecologica-Ostetrica, Università di Bologna*
Marialuisa Zerbini *Istituto di Microbiologia, Università di Bologna*

Programma

08.00-8.30	Iscrizioni
08.30	Saluto delle Autorità e apertura del convegno: Assessore Regionale Politiche per la Salute Giovanni Bissoni
	Preside della Facoltà di Medicina e Chirurgia Maria Paola Landini
	Direttore Generale Azienda Ospedaliero-Universitaria di Bologna Augusto Cavina
09.00	Introduzione: (G. Pelusi)
	I Sessione
	<i>Presidente:</i> L. Fedele <i>Moderatori:</i> D. De Aloysio, S. Venturoli
09.10-9.30	Epidemiologia del carcinoma cervicale oggi (S. Ferretti)
09.30-9.50	Epidemiologia dell'infezione da HPV e patologie correlate (S. Salmasso)
9.50-10.10	Ruolo dell'HPV nella patogenesi del carcinoma del collo dell'utero: fattori molecolari diagnostici e prognostici di malattia (M. Zerbini)
10.10-10.30	Razionale per l'uso clinico del test virale nel sistema di screening: Studio Italiano (NTCC) (G. Ronco)
10.30-10.50	HPV-DNA test nella gestione della paziente dopo terapia conservativa (S. Costa)
10.50-11.10	Discussione
11.10-11.30	Coffe Break
	II Sessione
	<i>Presidente:</i> M. Moscarini <i>Moderatori:</i> P. Macini, N. Rizzo
11.30-11.50	La vaccinazione come prevenzione primaria delle patologie correlate all'infezione da HPV (M. Ciofi degli Atti)
11.50-12.10	Presentazione dei dati sperimentali sull'uso dei vaccini per HPV (S. Pecorelli)
12.10-12.30	Strategie di sanità pubblica per l'introduzione del vaccino anti HPV (A. C. Finarelli)
12.30-12.50	Test HPV, vaccinazione e screening: ipotesi per il futuro (C. Naldoni)
12.50-13.30	Discussione
	III Sessione
	Tavola rotonda: HPV, Vaccini, Tumori e Screening: come e cosa comunicare
	<i>Moderatori:</i> G. Pelusi, G. Mascambruno
15.30-17.00	S. Costa (Ginecologo) M. Masi (Pediatria) F. Taroni (Esperto in Programmazione Sanitaria) A. Balestrazzi (Pediatria di famiglia) C. Cogo (Medico di Sanità Pubblica) M. G. Bedetti (Assistente Sanitaria) D. Parma (Ostetrica)
17.00-17.30	Discussione e Conclusioni
17.30-18.00	Questionario di gradimento e verifica ECM

SEDE DEL CONVEGNO

Aula Magna Santa Lucia
Via Castiglione, 36 - Bologna

COME RAGGIUNGERE LA SEDE DEL CONVEGNO

- In auto**
- autostrada A1 da Milano uscita Borgo Panigale; autostrada A14 da Ancona uscita S. Lazzaro; autostrada A1 da Firenze uscita Casalecchio; autostrada A13 da Venezia-Padova uscita Bologna Arcovegno
 - prendere Tangenziale, uscita San Vitale - Massarenti percorrere via Massarenti fino ad arrivare all'incrocio con via Albertoni sul lato sinistro
 - il Policlinico S. Orsola-Malpighi è dotato di un parcheggio sotterraneo, con pagamento ad ore.

In treno

La Stazione Ferroviaria Bologna Centrale dista 3 km dal Policlinico. Da qui è possibile raggiungere il Policlinico:

- con una delle linee di trasporto urbano, Bus N. 36 - 25 - 32
- in Taxi

In Bus

Il Policlinico è servito dalle seguenti linee di autobus ATC:

14 - 25 - 32 - 33 - 36

PRESIDENTI DEL CONVEGNO

Prof. Giuseppe Pelusi
Istituto di Clinica Ostetrica e Ginecologica I "P. Slameni"
Università di Bologna
Via Massarenti, 13 - 40138 Bologna - Tel. 051 342823
e-mail: pelusi@orsola-malpighi.med.unibo.it

Dott. Pierluigi Macini
Servizio Sanità Pubblica
Assessorato alle Politiche per la Salute - Regione Emilia-Romagna
Via Aldo Moro, 21 - 40127 Bologna - Tel. 051 6397454
e-mail: segrsanpublica@regione.emilia-romagna.it

SEGRETARIA SCIENTIFICA

Silvano Costa **Luisella Grandori**
Alba Carola Finarelli **Carlo Naldoni**
Guido Formelli

CARATTERI DEL CONVEGNO

Lezioni integrate da supporti didattici multimediali (diapositive, proiezioni di animazioni computerizzate).
E' prevista una verifica pratica finale.

ISCRIZIONI

L'ISCRIZIONE E' GRATUITA. Il numero di iscritti è subordinato alle possibilità didattiche. Per le iscrizioni sarà data priorità in base alla data di ricevimento delle adesioni.

ECM

Sono stati richiesti i crediti ECM alla Regione Emilia-Romagna per Ginecologi, Oncologi, Pediatri, Dermatologi, Epidemiologi, Medici di sanità pubblica, Medici di Medicina Generale, Pediatri di Libera scelta, Ostetriche, Infermieri, Assistenti Sanitari, Infettivologi e Biologi.

SEGRETARIA ORGANIZZATIVA

Dolphin Organization
Strada Maggiore, 90 - 40125 Bologna
Tel. 051.6360801 - Fax 051.3764106
mail@dolphinorganization.com

CON IL PATROCINIO DI

SERVIZIO SANITARIO REGIONALE
EMILIA-ROMAGNA
Azienda Ospedaliero-Universitaria di Bologna
Policlinico S. Orsola-Malpighi

