



ALMA MATER STUDIORUM
UNIVERSITA' DI BOLOGNA

Dipartimento di Scienze Ginecologiche Ostetriche e Pediatriche

Scuola di Specializzazione in Ginecologia e Ostetricia

CENTRO INTERDIPARTIMENTALE DI RICERCA
PER LA TUTELA DELLA SALUTE SESSUALE

Clinica Ostetrica e
Ginecologica "P. Sfameni"
Direttore: Prof. G. Pelusi

Clinica Ginecologica e Fisiopatologia
della Riproduzione Umana
Direttore: Prof. S. Venturoli

LA SALUTE SESSUALE NELLA DONNA: L'ETÀ FERTILE

Sabato 22 maggio 2010

Aula Magna Nuove Patologie
Università degli Studi di Bologna

Azienda Ospedaliero Universitaria
Policlinico S. Orsola Malpighi, Pad. 5
Via Massarenti 9, Bologna

LA SALUTE SESSUALE NELLA DONNA: L'ETÀ FERTILE

Sabato ■ 22 maggio 2010

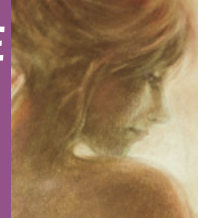

È questa la seconda edizione degli incontri sulla Salute Sexuale della Donna. Quest'anno tratteremo le tematiche relative alla donna in età fertile, dall'adolescenza alla premenopausa. Un tema che oltre all'importanza clinica assume una rilevanza particolare in ambito sociale, legata al mutamento del ruolo della donna all'interno dei meccanismi sociali.

Discuteremo le ultime novità nel campo della diagnosi e del trattamento dei disturbi funzionali del ciclo mestruale. Verranno affrontati i molteplici aspetti legati ai disturbi della differenziazione sessuale e le terapie finalizzate alla tutela della salute delle pazienti affette da tali patologie. Perché ciò avvenga è necessario un approccio olistico che tenga in considerazione i molteplici aspetti che compongono questi disturbi.

Negli ultimi anni si sono registrati notevoli progressi che hanno portato ad un aumento delle scelte contraccettive: <<non più un contraccettivo per tutte le donne ma un contraccettivo per ogni donna>>, un contraccettivo cioè, che si adatti alle esigenze della donna, al suo stato di salute, alle sue necessità e ai suoi desideri in quel particolare momento della vita. Lo studio e la conoscenza approfondita di tutti gli aspetti delle nuove formulazioni fornirà, a noi operatori, gli strumenti per aiutare la donna ad orientarsi nel percorso di scelta del contraccettivo finalizzato non solo alla pianificazione di una gravidanza, ma anche dettato da esigenze terapeutiche, come in presenza di endometriosi o di alterazioni ormonali tali da avere ripercussioni negative sullo stato di salute presente o futuro (ad es. in caso di iperandrogenismi o di sindrome dell'ovaio policistico). Occorre infatti sottolineare come nel trattamento di donne in età non giovanissima, la contraccezione possa rivestire un vero e proprio significato terapeutico (si pensi, ad esempio, ai casi di metrorragie e di miomi uterini).

Parlando di età fertile nella donna, ascolteremo poi le novità in tema di induzione dell'ovulazione e in tema di diagnosi ed eventuali possibilità di trattamento per le donne affette da fallimento ovarico precoce. Il congresso si chiuderà con la trattazione del rapporto fra ormoni e dolore cronico. Il dolore cronico interessa il 26% della popolazione in Italia; di questa percentuale il 56% sono donne. Vari studi suggeriscono come gli steroidi gonadici possano essere coinvolti sia nella percezione che nei meccanismi che generano e mantengono il dolore cronico. Scopo quindi di questo corso sarà ancora un volta quello di analizzare insieme alcuni aspetti particolari della salute sessuale della donna alla luce dei nuovi sviluppi della tecnologia medica, con la piena consapevolezza che, al di là del trattamento della patologia, il miglioramento della qualità della vita del paziente resta il vero obiettivo finale del nostro operare.

Segreteria Organizzativa:



Dolphin Organization Snc
Strada Maggiore, 90 - 40125 Bologna
Tel. 051/6360801 Fax: 051/3764106

mail@dolphinorganization.com - www.dolphinorganization.com

P R O G R A M M A

- 8:00 Registrazione partecipanti
8:30 Apertura dei lavori **Pelusi G** (Bologna)

mattina

Moderatori: **Cicognani A** (Bologna), **Venturoli S** (Bologna)

08:45 ANORESSIA NERVOSA E AMENORREA IPOTALAMICA
Rischi e benefici del trattamento ormonale
Nappi C (Napoli)

09:05 AMH UN MARKER DI FUNZIONALITÀ OVARICA?
Pelusi C (Bologna)

09:25 RUOLO DI INIBINE, ACTIVINE E FOLLISTATINA NELLA
FISIOPATOLOGIA DELLA RIPRODUZIONE FEMMINILE
Petraglia F (Siena)

09:45 DISCUSSIONE

Moderatore: **Fedele L** (Milano)

10:05 ADULT CARE OF DISORDERS OF SEXUAL DIFFERENTIATION
Conway G (Londra)

10:35 Coffee break

Moderatori: **Moscarini M** (Roma), **Patella A** (Ferrara)

11:00 CONTRACCEZIONE ORMONALE E DISORDINI DEL
METABOLISMO
Cagnacci A (Modena)

11:20 CONTRACCEZIONE ORMONALE E DISORDINI
DELL'IMMUNITÀ
Merigiola MC (Bologna)

11:40 CONTRACCEZIONE ORMONALE E RISCHIO
ONCOLOGICO
Venturini PL (Genova)

12:00 CONTRACCEZIONE E SESSUALITÀ NELLA GIOVANE
DONNA
Cianci A (Catania)

12:20 CONTRACCEZIONE ORMONALE E IPERANDROGENISMI
NELLA GIOVANE DONNA
Pasquali R (Bologna)

12:40 RISCHIO METABOLICO E PCOS
Lanzone A (Roma)

13:00 DISCUSSIONE

13:20 LUNCH

pomeriggio

Moderatore: **Pelusi G** (Bologna)

14:30 PREVENZIONE IN ANDROLOGIA E SESSUOLOGIA
MEDICA
Lenzi A (Roma)

Moderatori: **Nardelli GB** (Parma), **Rizzo N** (Bologna)

15:00 POF
Porcu E (Bologna)

15:20 NOVITÀ IN TEMA DI INDUZIONE DELL'OVULAZIONE
Dessole S (Sassari)

15:40 HPV E TECNICHE DI PMA
Perino A (Palermo)

16:00 TERAPIA MEDICA DEI MIOMI
Perrone AM (Bologna)

16:20 TERAPIA MEDICA DELL'ENDOMETRIOSI
Seracchioli R (Bologna)

16:40 TERAPIA MEDICA DELLE METRORRAGIE IN
PREMENOPAUSA
Loverro G (Bari)

17:00 DISCUSSIONE

Moderatore: **Baroncini S** (Bologna)

17:20 DOLORE CRONICO E ORMONI SESSUALI
Come e quando gli ormoni sessuali influenzano il dolore
Aloisi AM (Siena)

17:50 Chiusura lavori **Venturoli S** (Bologna)

Segreteria Scientifica: Dott.ssa Maria Cristina Merigiola

Specialista in Ginecologia e Ostetricia
Specialista in Endocrinologia e Malattie del Ricambio
Centro Interdipartimentale di Ricerca per la Tutela della Salute Sessuale
Clinica Ostetrica e Ginecologica
Policlinico S. Orsola-Malpighi
Via Massarenti 13 - 40138 Bologna
Tel. 051/6364394 - Fax: 051/6363716 - cristina.merigiola@unibo.it

INFORMAZIONI GENERALI

SEDE

Aula Magna Nuove Patologie
Università degli Studi di Bologna
Azienda Ospedaliero Universitaria
Policlinico S. Orsola Malpighi, Pad. 5
Via Massarenti 9 - 40138 Bologna

DATA

Sabato 22 Maggio 2010

COME RAGGIUNGERE LA SEDE DEL CONGRESSO

In auto

- autostrada A1 da Milano uscita Borgo Panigale; autostrada A14 da Ancona uscita S.Lazzaro; autostrada A1 da Firenze uscita Casalecchio; autostrada A13 da Venezia-Padova uscita Bologna Arcoveggio
- prendere la Tangenziale, uscita San Vitale - Massarenti. Percorrere Via Massarenti fino ad arrivare all'incrocio con Via Albertoni sul lato sinistro
- Il Policlinico S.Orsola-Malpighi è dotato di un parcheggio sotterraneo, con pagamento ad ore.

In treno

La Stazione Ferroviaria Bologna Centrale dista 3 km dal Policlinico.
Da qui è possibile raggiungere il Policlinico:

- con una delle linee di trasporto urbano. Bus N. 36- 25 - 32
- in Taxi

In Bus

Il Policlinico è servito dalle seguenti linee di autobus ATC:
14 - 25 - 32 - 33 - 36

CARATTERI DEL CONGRESSO

Lezioni integrate da supporti didattici multimediali (diapositive, proiezioni di animazioni computerizzate).
È prevista una verifica pratica finale

ISCRIZIONI

Il numero di iscritti è subordinato alle possibilità didattiche.
Per le iscrizioni sarà data priorità in base alla data di ricevimento delle adesioni.

PER LE ISCRIZIONI ON LINE ENTRARE NEL SITO:

www.dolphinorganization.com (nella sezione congressi)

QUOTA DI PARTECIPAZIONE • 100,00 EURO IVA INCLUSA

PAGAMENTO

Il pagamento potrà essere effettuato mediante le seguenti modalità:
- Assegno bancario intestato a: Dolphin Organization, non trasferibile
- Bonifico bancario intestato a Dolphin Organization,
c/o Banca Popolare dell'Emilia Romagna
IBAN: IT60V053870241200000977972
- Carta di credito

ECM

È stato richiesto l'accreditamento ECM per Medici ed Ostetrici.

SEGRETERIA ORGANIZZATIVA



Dolphin Organization

Strada Maggiore, 90 - 40125 Bologna

Tel. 051 6360801 - Fax 051 3764106

mail@dolphinorganization.com - www.dolphinorganization.com

www.dolphinorganization.com

Con il Patrocinio di:



ALMA MATER STUDIORUM
UNIVERSITÀ DI BOLOGNA
FACOLTÀ DI MEDICINA E CHIRURGIA

 **Regione Emilia-Romagna**

 **SERVIZIO SANITARIO REGIONALE**
EMILIA-ROMAGNA
Azienda Ospedaliero - Universitaria di Bologna
Policlinico S. Orsola-Malpighi



**ORDINE PROVINCIALE
DEI MEDICI CHIRURGI
E DEGLI ODONTOIATRI
DI BOLOGNA**

Main Sponsors

 **Schering-Plough**
Organon Italia S.p.A.

 **Bayer HealthCare**
Bayer Schering Pharma

Contributors

FERRING
FARMACEUTICI

 **MERCK
SERONO**

LA SALUTE SESSUALE NELLA DONNA: L'ETA' FERTILE

Sabato 22 maggio 2010



Aula Magna Nuove Patologie - Università degli Studi di Bologna
Azienda Ospedaliero Universitaria
Policlinico S. Orsola Malpighi, Pad. 5 - Via Massarenti 9 - 40138 Bologna

La scheda deve pervenire **entro e non oltre il 7 maggio 2010**
accompagnata da un attestato di pagamento

SCHEDA DI ISCRIZIONE

Inviare a **Dolphin Organization**: Strada Maggiore, 90 - 40125 Bologna - Fax 051 3764106

PER LE ISCRIZIONI ON LINE ENTRARE NEL SITO:
www.dolphinorganization.com (nella sezione congressi)

PARTECIPANTE

Cognome

Nome

Indirizzo

Cap. Città Pr.

Tel.

Fax

Cellulare

E-mail

Codice Fiscale

Luogo di nascita Data di nascita

Professione:
 Medico Ostetrico/a Altro (specificare)

Disciplina

DATI PER LA FATTURAZIONE

Se la fattura è intestata ad un Ente esente IVA si prega di indicarne l'articolo di esenzione

Desidero pagare Euro 100,00 tramite:

- BONIFICO BANCARIO ASSEGNO BANCARIO
 CARTA DI CREDITO

intestatario tipo carta

numero

scadenza firma

data

firma

Autorizzo il trattamento dei miei dati personali ai sensi del "Codice in materia di protezione dei dati personali" (D.L. 30 giugno 2003 n° 196). I dati non saranno diffusi né comunicati a soggetti diversi da quelli che concorrono alla prestazione dei servizi richiesti.

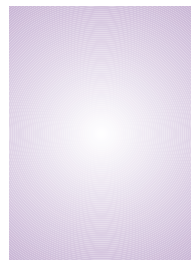

LA SALUTE SESSUALE
NELLA DONNA:
L'ETA' FERTILE
Sabato 22 maggio 2010

Aula Magna Nuove Patologie - Università degli Studi di Bologna
Azienda Ospedaliero Universitaria
Policlinico S. Orsola Malpighi, Pad. 5 - Via Massarenti 9 - 40138 Bologna

Dolphin Organization
Strada Maggiore, 90
40125 Bologna